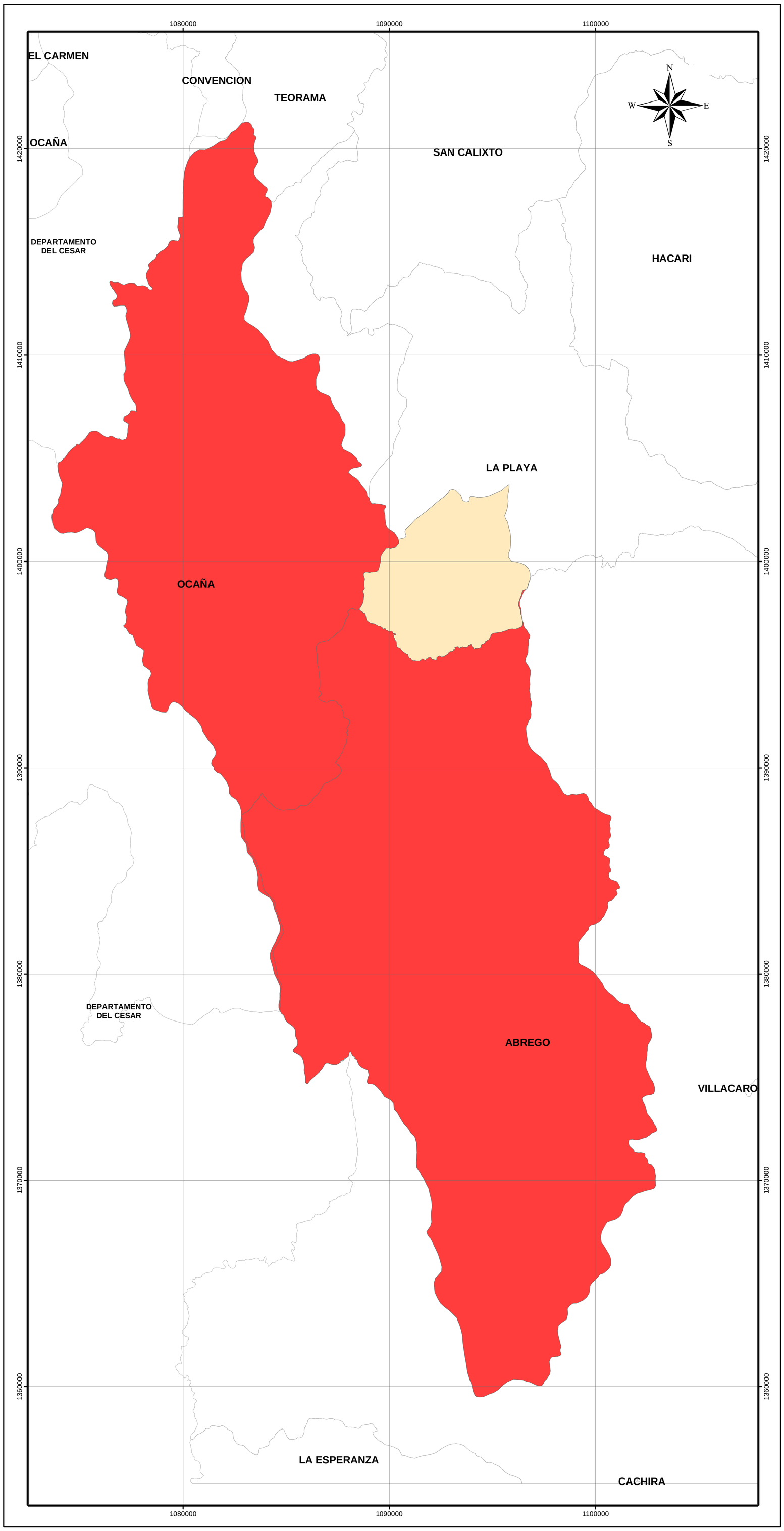

CORPONOR

EN EL FUTURO DE TODOS

MAPA DE INDICE DE ESCACEZ AÑO MODAL

Localización

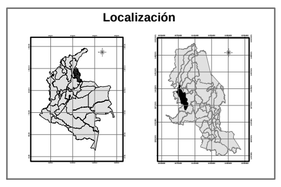

INDICE DE ESCASEZ DE AÑO MODAL				
MUNICIPIO	OFERTA MODAL (m³)	DEMANDA TOT(m³)	INDICE ESCASEZ (%)	REFERENCIA
ABREGO	114238485,9	49940371,29	43,72	
LA PLAYA	10540809,81	2513541,44	23,85	
OCAÑA	31922171,44	15029717,57	47,08	

MUNICIPIO	OFERTA MODAL (m³)	DEM TOT(m³)	INDICE ESCASEZ (%)	REFERENCIA
CUENCA ALGODONAL	160548931,31	67483630,30	42,03	

INDICE DE ESCACEZ AÑO MODAL

Categoria del Indice	Porcentaje de la Ofeta Hidrica Utilizada
Alto	> 40 %
Medio-Alto	21 - 40%
Medio	10 - 20%
Minimo	1 - 10%
No Significativo	< 1%

Volumen de Oferta Neta Modal a Nivel Muncipal				
MUNICIPIO	AREA(Km²)	Y_MOD	OFERTA MODAL (m³)	RENDIMIENTO (l/s/Km²)
ABREGO	425,01	268,79	114.238.464,8	632,4292797
LA PLAYA	45,44	231,99	10.540.809,8	5105,790304
OCAÑA	275,95	115,68	31.922.312,5	419,2086558

DEMANDA m³/año	MUNICIPIO ÁBREGO	LA PLAYA	OCAÑA	TOTAL m³/año	%
Uso Doméstico	2.293.111,42	279.246,90	7.434.889,32	10.007.247,64	14,68
Uso Sector Servicios	83.085,58	16.523,80	585.970,47	685.579,84	1,01
Uso Industrial	0	0	9.993,00	9.993,00	0,01
Uso Agrícola	47.518.946,75	2.229.022,96	7.482.766,52	57.230.736,23	83,94
Uso Pecuario	128.313,12	5.271,58	112.061,73	245.646,43	0,36
TOTAL	50.023.456,87	2.530.065,24	15.625.681,04	68.179.203,14	100

CONVENCIONES

LIMITE

Municipal

Cuenca

Elaboró
Grupo Diagnostico POMCHRA

Fecha de elaboración: **Agosto de 2006**

Mapa No: **37.**

FUENTE	FORMATO	AÑO	ESCALA
Esquema de Ordenamiento Territorial del Municipio La Playa de Belén	DWG	1.999	1 : 50.000
Plan Básico de Ordenamiento Territorial del Municipio de Àbrego	DWG	2.000	1 : 100.000
Plan Básico de Ordenamiento Territorial del Municipio de Ocaña	DWG	2.002	1 : 50.000
Plan de Ordenamiento y Manejo Ambiental de la Cuenca Alta del Río Catatumbo	DWG	1.997	1 : 50.000
Plan de Ordenación y Manejo de la Cuenca del Río Algodonal	SHP	2.006	1:100.000
Sistema de Información Ambiental Territorial Ambiental CORPONOR	SHP	2.006	1:25000
Fuente de la información de cartografía base dígital tomada POT´s planchas IGAC 1:25000			
Sistema de Clasificación basado en "Unificación en la leyenda de clasificación de la cobertura y uso de la tierra para el departamento de Norte de Santander" SIAT-CORPONOR			
Secretaria de Agricultura y Desarrollo rural División de planificación "URPA". Norte de Santander			
Datos UMATA, 2005			
Censo agropecuario hecho por el Centro de Gestión agroempresarial de la Provincia de Ocaña, 2005.			
COLTABACO, 2006			
Cooperativa de caficultores del Alto Catatumbo, 2006			
CORPOICA, Ingenieros Pedro Conde Villamizar y Libardo Verjel Manzano, 2006			
Registro Hidrometereologicos del Instituto de Hidrologia y Metereologia de Estudios Ambientales (IDEAM)			
Empresa de Servicios Publicos Ocaña ESPO S.A			
Secretaria de Educación y Nucleos Basicos de los Municipios			
Empresas Sociales del Estado, Hospitales y Clinicas de los Municipios			
Hoteles y Centros Recreativos			
Mataderos Municipales y Aeropuerto			

REFERENCIA ESPACIAL

Elipsoide: Internacional 1909
Origen: Observatorio Astronómico de Bogotá
Proyección: Gauss Krugger
Coordenadas Planas: 1.000.000 metros Norte
1.000.000 metros Este

ESCALA GRÁFICA
1 : 100.000

2000 0 8000

Metros